



## ENCUENTR@ GREF

# ¿ QUÉ HEMOS APRENDIDO?

## NUEVOS RETOS

18 noviembre 2021

10 h a 14.30 h | CONEXIÓN VIRTUAL

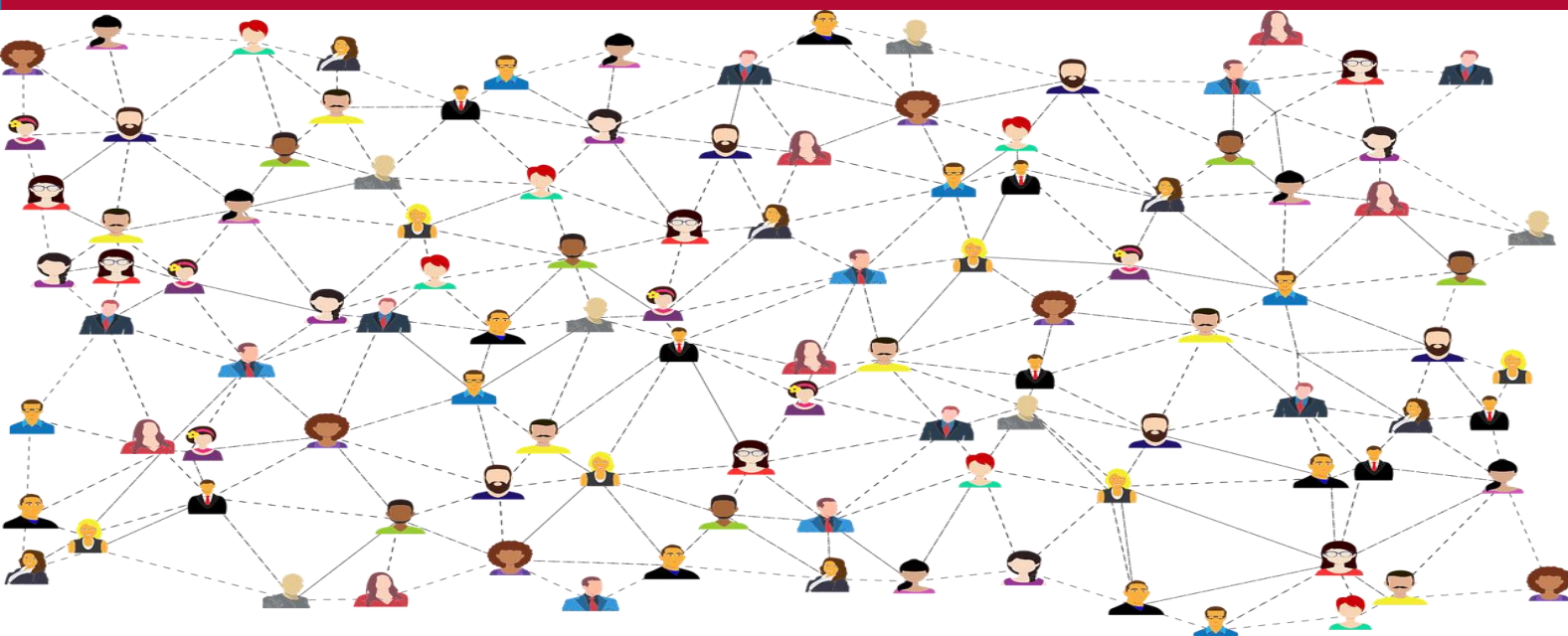

Patrocinio de

# OVERLAP

Para registrarse pinchar [este enlace](#)

Grupo de Responsables de Formación de Entidades Financieras y Aseguradoras

📍 C/ Ramonet, 52 | 28033 | Madrid | España 📞 91 302 1236 [gref.info@gmail.com](mailto:gref.info@gmail.com)



## ENCUENTR@ GREF

¿ QUÉ HEMOS APRENDIDO? NUEVOS RETOS | 18 noviembre 2021

## OVERLAP

CONEXIÓN VIRTUAL - Desde Avenida Partenón, 10 | 28042 | Madrid

10.00 – 10.15 h	Apertura y Bienvenida por parte PACO SEGRELLES CUCALA   PRESIDENTE <b>GREF</b> .
10.10 - 10.30 h	<b>PONENCIA: LA VIRTUALIZACIÓN DEL APRENDIZAJE COMO ALIADO A LA CONTINUIDAD DEL NEGOCIO. OVERLAP</b>   ARTURO REGLERO VICENTE   GERENTE DEL ÁREA BANCA Y SEGUROS Participantes: <ul style="list-style-type: none"> <li>• <b>VOLVO LEARNING EXPERIENCE PLATFORM</b>   JAVIER LIRÓN MATEOS   COMPETENCE DEVELOPMENT MANAGER</li> <li>• <b>ATENTO "SALES UP"</b>   ALEXANDRA VICUÑA   GLOBAL TRAINING &amp; DEVELOPMENT SENIOR MANAGER</li> </ul>
11.15 - 11.30 h	<b>Coffee break</b>
11.30 – 12.30 h	<b>MESA REDONDA 1: "¿ QUÉ HEMOS APRENDIDO? NUEVOS RETOS".</b> Modera: <b>GRUPO CATALANA OCCIDENTE</b>   SILVIA MERINO ÁVILA   DTORA. SELECCIÓN, FORMACIÓN Y DESARROLLO Participantes: <ul style="list-style-type: none"> <li>• <b>BANCO MEDIOLANUM</b>   FRANCESCO D' ITALIA   DTOR. PLANIFICACIÓN COMERCIAL, SELECCIÓN Y FORMACIÓN</li> <li>• <b>ESCUELA CECABANK</b>   PAZ NAVARRO GARCÍA   DTORA. ESCUELA FORMACIÓN</li> <li>• <b>SEGUROS SANTA LUCÍA</b>   BEGOÑA DOMÍNGUEZ REDRUELLO   DTORA. CAMPUS CORPORATIVO + JAVIER CÓRDOBA HERNÁNDEZ   DTOR. CAMPUS ESCUELA COMERCIAL</li> </ul>
12.30 – 13.00 h	<b>ENTREGA DE "PREMIOS MEJOR INICIATIVA FORMATIVA GREF 2021"</b> Presentan: EMILIO PRAT BEDIA   VICEPRESIDENTE <b>GREF</b> y EDUARDO SÁNCHEZ DE LA MAGESTAD   EUROCAJA RURAL   DTOR. FORMACIÓN: <ul style="list-style-type: none"> <li>• <b>GREF ORO : ABANCA</b>   El viaje común</li> <li>• <b>GREF PLATA : GENERALI</b>   Walk of life</li> <li>• <b>GREF BRONCE: REALE</b>   Impulsa Digital</li> </ul>
13..00 – 13.10 h	Clausura Jornada y Apertura Asamblea: FRANCISCO SEGRELLES CUCALA   PRESIDENTE GREF
13.10 – 13.30 h	Asamblea General del GREF: <ol style="list-style-type: none"> <li>1. Retos GREF 2022. FRANCISCO SEGRELLES CUCALA   PRESIDENTE <b>GREF</b></li> <li>2. Informe de Tesorería. JOSÉ IGNACIO MORA MÁRQUEZ   TESORERO <b>GREF</b>   <b>CAIXABANK</b></li> <li>3. Gestión de Responsabilidades Personas Jurídicas. ALBERTO AXPE FONTÁN <b>GREF</b>   <b>MAPFRE</b></li> <li>4. Gestión de Protección de Datos. EMILIO PRAT BEDIA   VICEPRESIDENTE <b>GREF</b></li> </ol>
13.30 - 13.35 h	Cierre y despedida. PACO SEGRELLES CUCALA   PRESIDENTE <b>GREF</b>

Para registrarse pinchar [este enlace](#)



## INTERVIENEN



**OVERLAP**  
ARTURO REGLERO VICENTE  
GERENTE BANCA Y SEGUROS



**ATENTO**  
ALEXANDRA VICUÑA  
GLOBAL TRAINING & DEVELOPMENT SENIOR  
MANAGER



**VOLVO**  
JAVIER LIRÓN MATEOS  
COMPETENCE DEVELOPMENT MANAGER



**GRUPO CATALANA OCCIDENTE**  
SILVIA MÉRINO ÁVILA  
DTORA. SELECCIÓN, FORMACIÓN  
Y DESARROLLO



**ESCUELA DE FORMACIÓN CECABANK**  
PAZ NAVARRO GARCÍA  
DTORA. ESCUELA FORMACIÓN



**BANCO MEDIOLANUM**  
FRANCESCO D' ITALIA  
DTOR. PLANIFICACIÓN COMERCIAL,  
SELECCIÓN Y FORMACIÓN



**SEGUROS SANTALUCÍA**  
BEGOÑA DOMÍNGUEZ REDRUELLO  
DIRECTORA CAMPUS CORPORATIVO

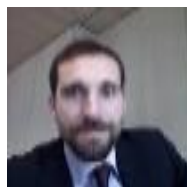

**SEGUROS SANTALUCÍA**  
JAVIER CÓRDOBA HERNÁNDEZ  
DIRECTOR ESCUELA  
COMERCIAL CAMPUS



**EUROCAJA RURAL**  
EDUARDO SÁNCHEZ DE LA MAGESTAD  
DIRECTOR FORMACIÓN  
TOLEDO | ESPAÑA



**MAPFRE**  
MAPFRE ESPAÑA  
ALBERTO AXPE FONTÁN  
DIRECTOR FORMACIÓN COMERCIAL



**GREF**  
PACO SEGRELLES CUCALA  
PRESIDENTE



**GREF**  
EMILIO PRAT BEDIA  
VICEPRESIDENTE